

Bornage et Division parcellaire

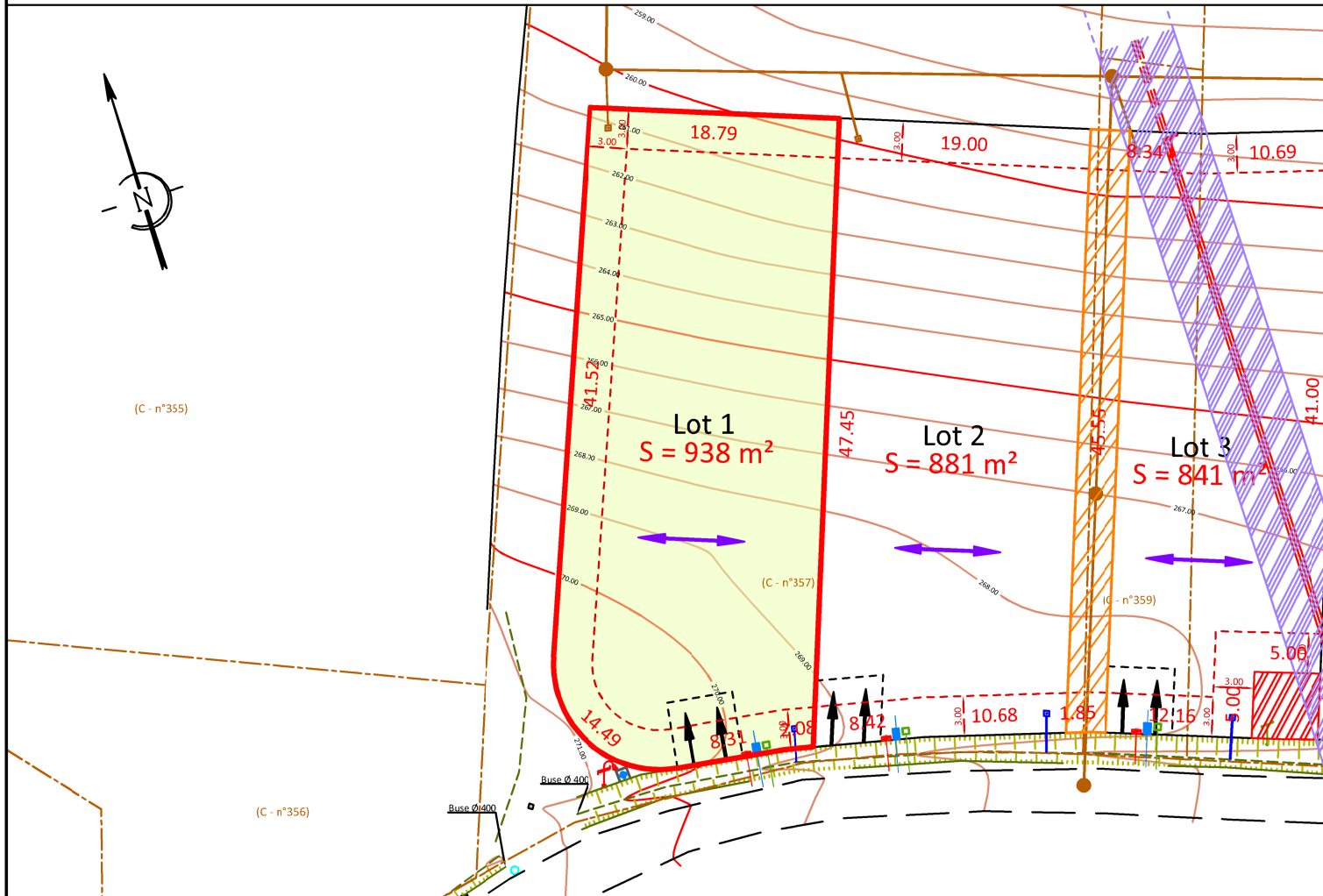

Echelle : 1/500

Légende :

- Limite divisoire projetée
- Application cadastrale
- BN Borne OGE nouvelle
- BA Borne OGE existante
- Fossé
- Talus
- Arbres
- Houppier
- Réseau Electrique
- Réseau Télécom
- Réseau Eau Potable
- Réseau Eaux Pluviales
- Réseau Eaux Usées
- Réseau Gaz
- Réseau Non Identifié
- Coffrets/Chambres réseaux Elec, Tel, AEP, EP et EU Position indicative (définitive après travaux raccordement)
- Borne à incendie (Lot 1) et poste de transformation (Lot 3) à créer
- Sens de faitage des futures maisons
- Accès au lot indicatif, définitif après les travaux (cf PABA-ProgTravaux) Plage constructible maximale en R+0 et/ou R+1
- Servitude de passage de réseau EU (impactant le Lot 3)
- Servitude d'aplomb pour la ligne HTA (survlant les Lot 3 et Lot 4)

Plan de vente **PROVISOIRE**

Lot 1

S = 938 m²

Section C - Parcelles n° 357p

Dossier : 11242

11242_Foncier.dwg



SARL YANTRIS
142 rue Bonnat
31400 TOULOUSE
T. 05.61.52.62.55
M. contact@yantris.fr

Date : 06/06/2023

PLAN DE SITUATION

8 Chemin de Bellecoste - Commune de NAILLOUX

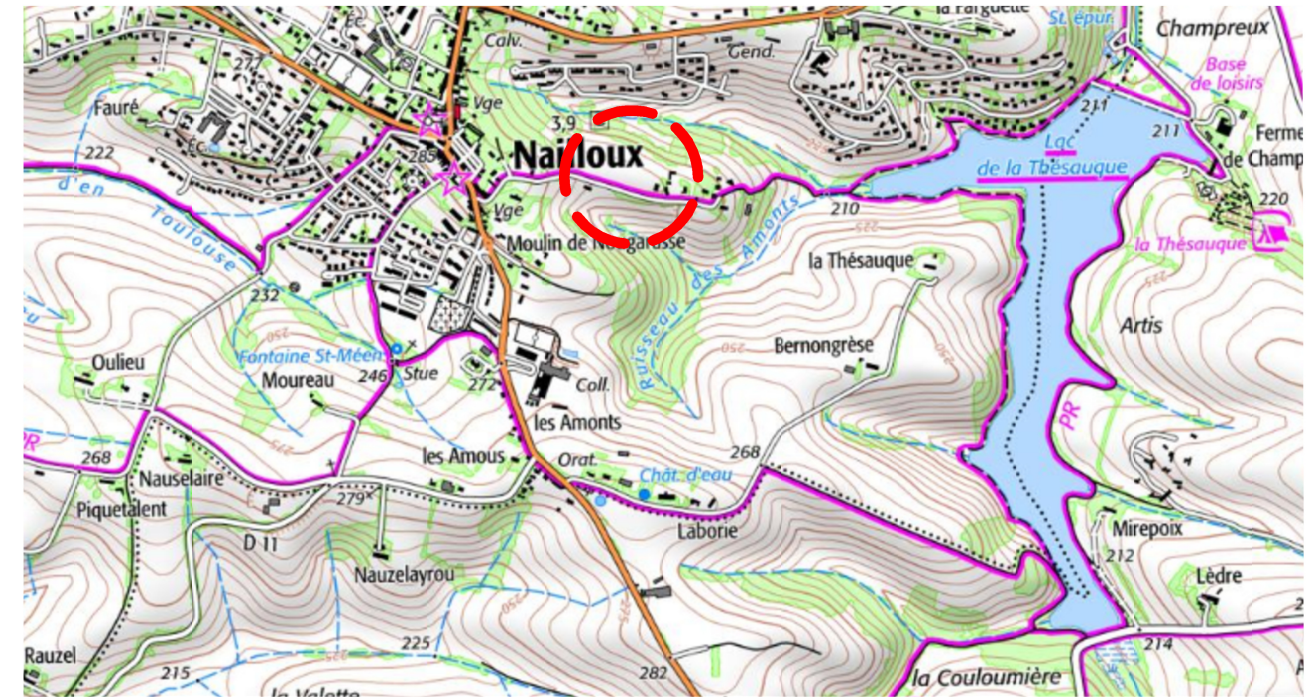

EXTRAIT DU PLAN CADASTRAL

Section C



Sans échelle