

Bornage et Division parcellaire

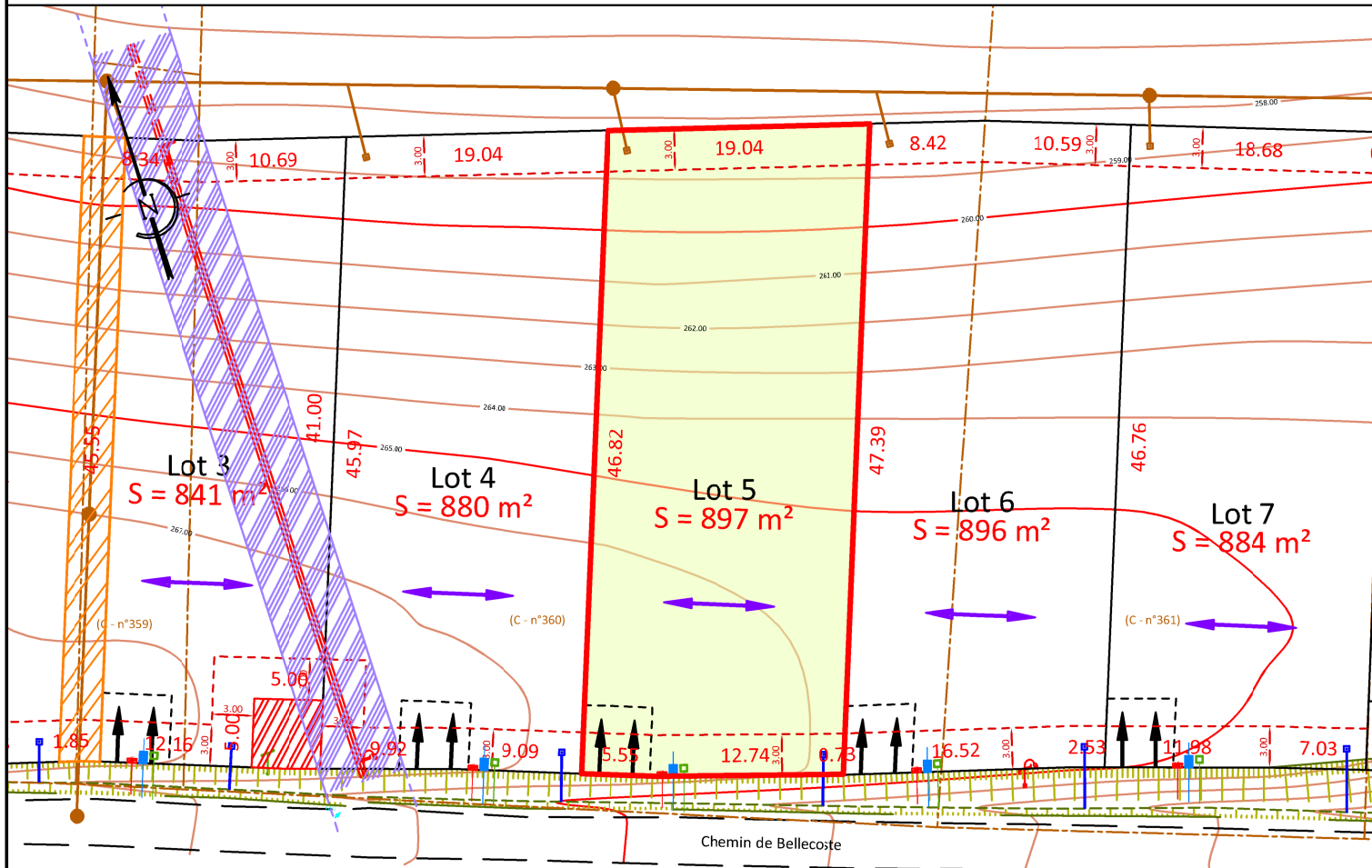

Echelle : 1/500

Légende :

- | | | | |
|-----------------------------|--------------------------|---|---|
| — Limite divisoire projetée | ⚡ Réseau Electrique | 📡 Coffrets/Chambres réseaux Elec, Tel, AEP, EP et EU | 👤 Accès au lot indicatif, définitif après les travaux (cf PABA-ProgTravaux) |
| — Application cadastrale | 📡 Réseau Télécom | 📍 Position indicative (définitive après travaux raccordement) | 🏠 Plage constructible maximale en R+0 et/ou R+1 |
| ⊙ BN Borne OGE nouvelle | 💧 Réseau Eau Potable | 🚒 Borne à incendie (Lot 1) et poste de transformation (Lot 3) à créer | 👉 Servitude de passage de réseau EU (impactant le Lot 3) |
| ⊙ BA Borne OGE existante | 🌧️ Réseau Eaux Pluviales | 👉 Sens de faitage des futures maisons | 📏 Servitude d'aplomb pour la ligne HTA (survlant les Lot 3 et Lot 4) |
| 🌳 Fossé | 🚰 Réseau Eaux Usées | | |
| 🌳 Talus | 🔥 Réseau Gaz | | |
| 🌳 Arbres | 📡 Réseau Non Identifié | | |
| 🌳 Houppier | | | |

Plan de vente **PROVISOIRE**

Lot 5

S = 897 m²

Section C - Parcelle n°360p

Dossier : 11242

11242_Foncier.dwg

Yantris
GÉOMÈTRES-EXPERTS

SARL YANTRIS
142 rue Bonnat
31400 TOULOUSE
T. 05.61.52.62.55
M. contact@yantris.fr

Date : 06/06/2023

PLAN DE SITUATION

8 Chemin de Bellecoste - Commune de NAILLOUX

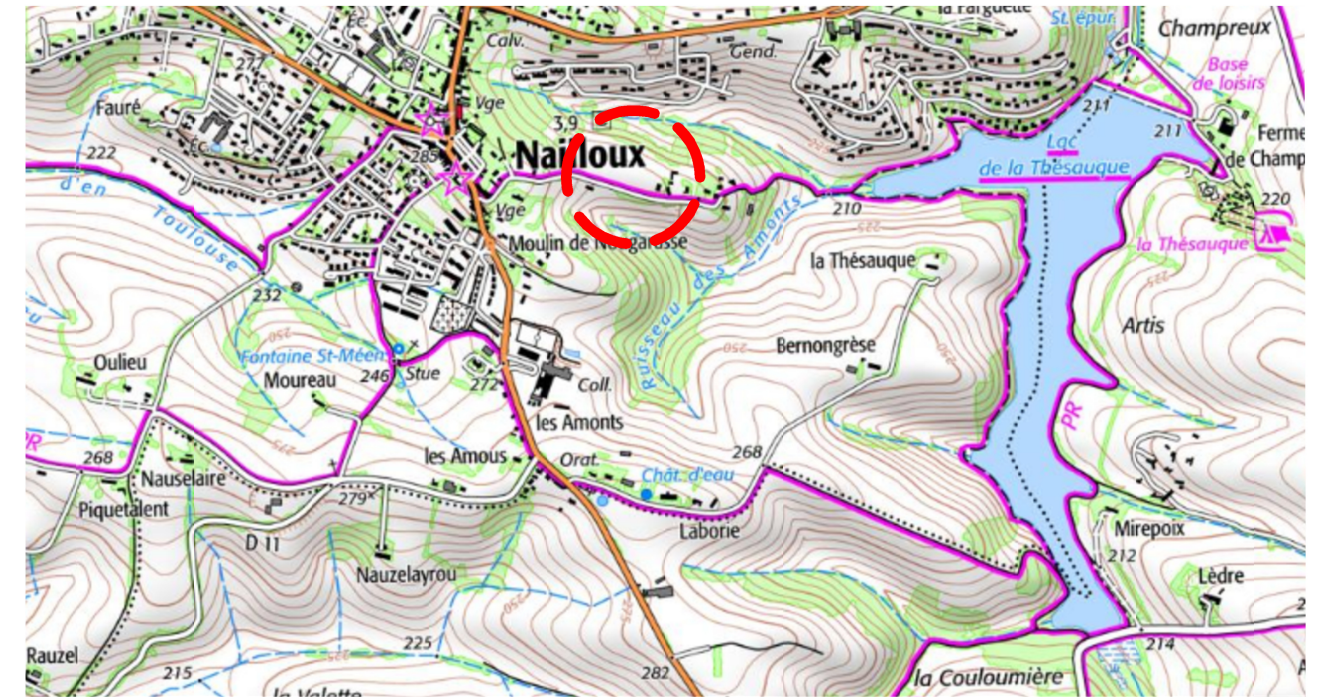

EXTRAIT DU PLAN CADASTRAL

Section C



Sans échelle