

Bornage et Division parcellaire

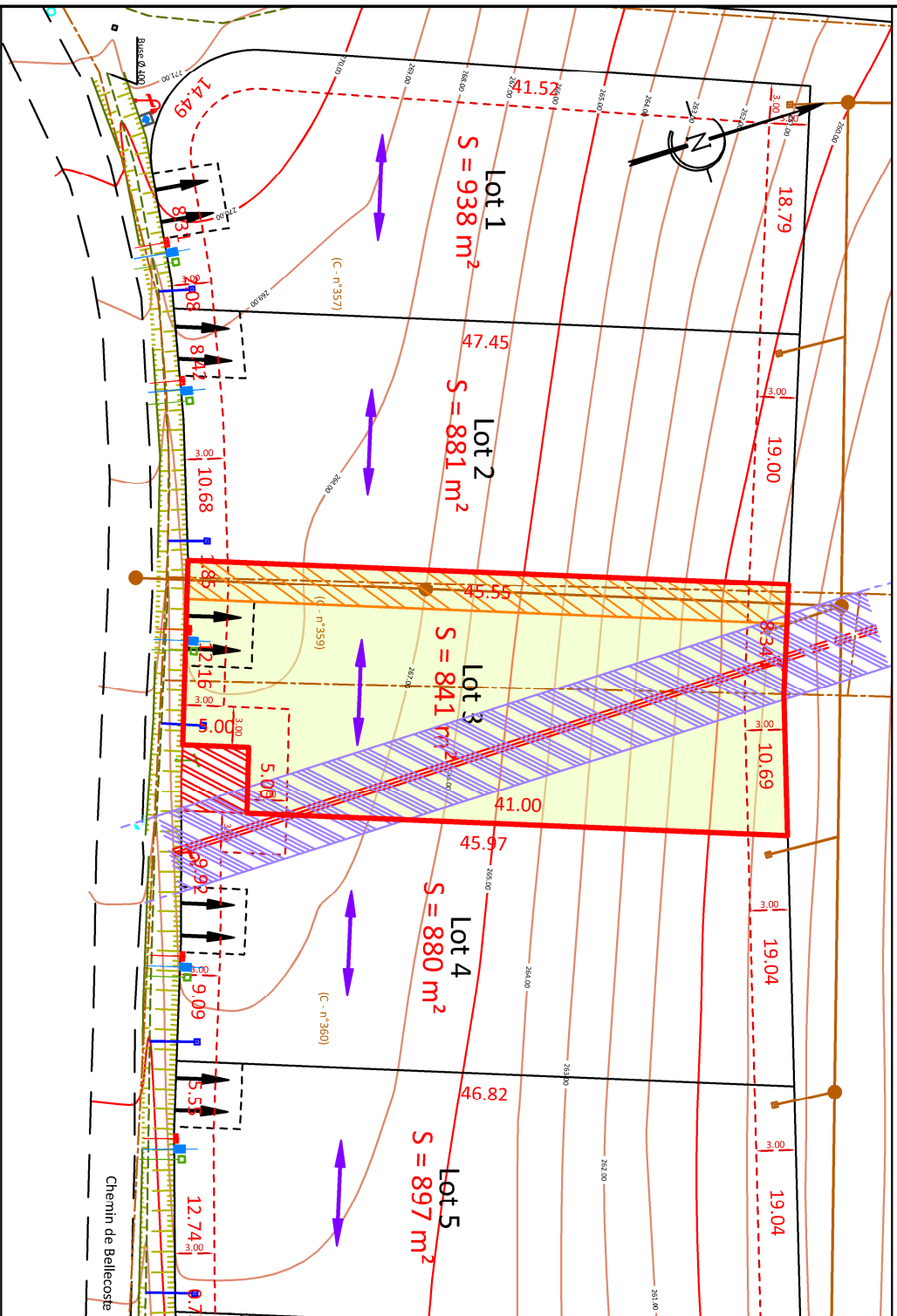

Echelle : 1/500

Légende :

- | | | | | | |
|---|---------------------------|---|--|---|--|
| — | Limite divisoire projetée | — | Coffrets/Chambres réseaux Elec, Tel, AEP, EP et EU | — | Accès au lot indicatif, définitif après les travaux (c/ PA&A-ProgrTravaux) |
| — | Application cadastrale | — | Position indicative (définitive après travaux raccourciment) | — | Plage constructible maximale en R+0 e/ou R+1 |
| — | BN Borne OGE nouvelle | — | Réseau Eau Potable | — | Servitude de passage de réseau EU (impactant le Lot 3) |
| — | BA Borne OGE existante | — | Réseau Eaux Pluviales | — | Servitude d'aplomb pour la ligne HTA (survalant les Lot 3 et Lot 4) |
| — | Fosé | — | Réseau Eau Usées | — | |
| — | Talus | — | Réseau Gaz | — | |
| — | Arbres | — | Réseau Non Identifié | — | |
| — | Houppier | — | | — | |
| — | | — | | — | |

Plan de vente PROVISOIRE

Lot 3 S = 841 m²

Section C - Parcelles n° 357p - 359p - 360p

Dossier : 11242 11242_Foncier.dwg

Date : 06/06/2023

Yantris
GÉOMÈTRES-EXPERTS

SARL YANTRIS
142 rue Bonnet
31400 TOULOUSE
T. 05.61.52.62.55
M. contact@yantris.fr

PLAN DE SITUATION

8 Chemin de Bellecoste - Commune de NAILLOUX

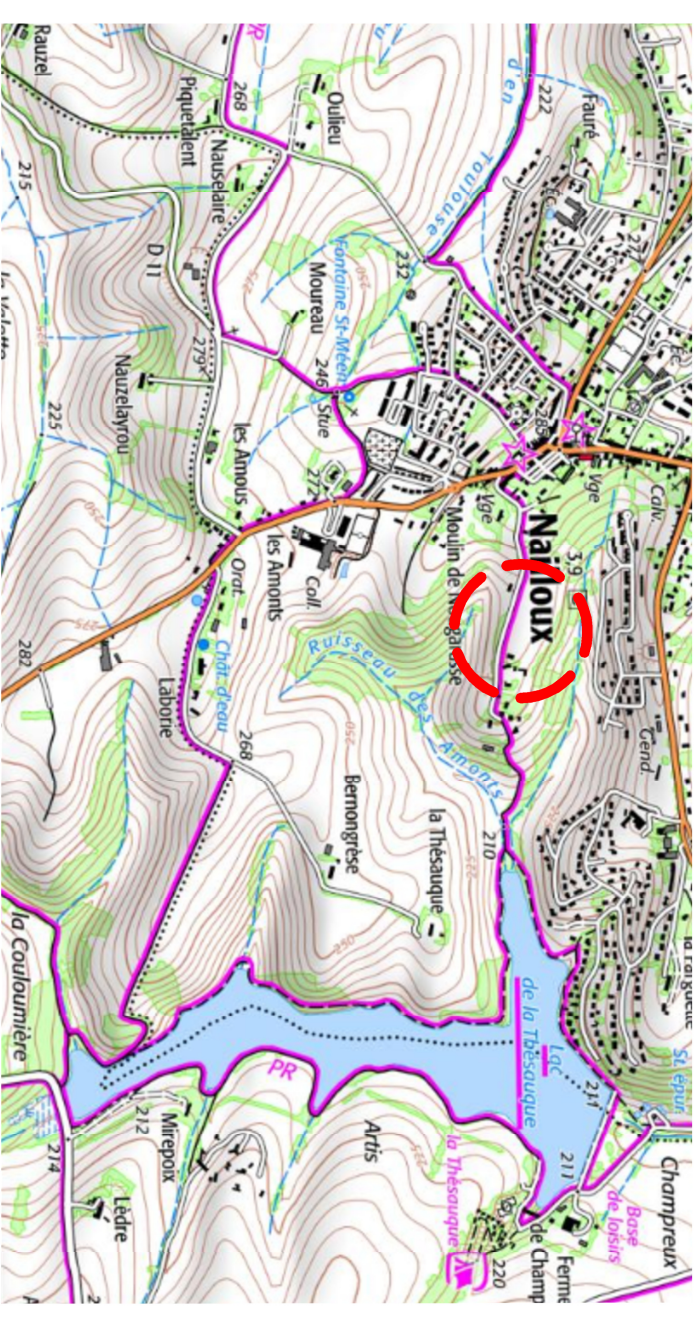

EXTRAIT DU PLAN CADASTRAL

Section C



Sans échelle