

**Patrick MAURY**  
Géomètre-Expert  
Diplômé de l'Institut de  
topométrie

**Thomas CABANIS**  
Géomètre-Expert  
Ingénieur ESTP

**Didier DEBERLE**  
Géomètre-Expert  
Diplômé de l'Institut de  
topométrie

**Jordan BURDACK**  
Géomètre-Expert  
Ingénieur ESGT

DEPARTEMENT DE LA HAUTE-GARONNE  
COMMUNE DE NAILLOUX (31560)

chemin de Bellecoste

Section C - Parcelles n°422-423-424-425-426-427-430-703

"Le Verger De Couloume"

## PERMIS D'AMENAGER

PA05 - PLAN DES COUPES

Nom du fichier dessin : 11238\_PA\_2023-11.dwg

Ind.	Dessin / Contrôle	Date	Objet de la révision
A	ARCHI&CO	22/11/2023	Permis d'aménager

N° Dossier

**11238**

Echelle

Coordonnées rattachées au système RGF 93 et projection CC43 - Nivellement rattaché au NGF

GÉOMÈTRE - BUREAU D'ÉTUDE

**Yantris**  
GÉOMÈTRES-EXPERTS

**YANTRIS GÉOMÈTRES-EXPERTS**  
142 Rue Bonnat  
TOULOUSE (31400)  
Tel : 05 61 52 62 55

MAÎTRE D'OUVRAGE

**CEMA**  
PROMOTIONS

**CEMA PROMOTIONS**  
204 rue Gaston Doumergue  
TOURNEFEUILLE (31170)  
Tel : 06 60 41 93 31

ARCHITECTE

**ARCHI&CO**

**ARCHI&CO**  
Rouby Kub Lieu-Dit Rouby  
MARLIAC (31550)  
Tel : 06 82 57 72 86



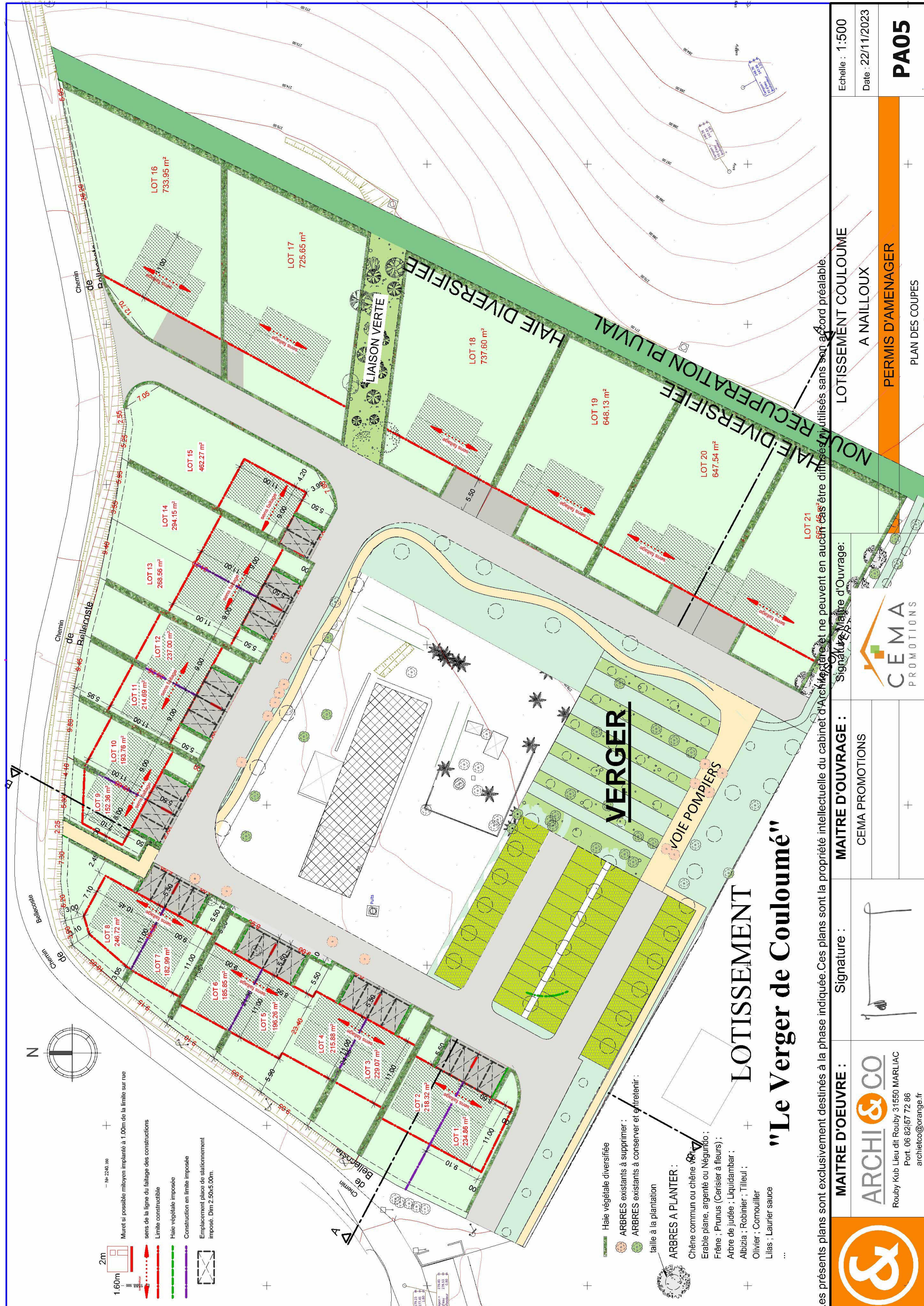

- 1.60m
- 2m
- N° 2240.306
- Muret si possible moyen implanté à 1.00m de la limite sur rue
- sens de la ligne du faillage des constructions
- Limite constructible
- Haie végétale imposée
- Construction en limite imposée
- Emplacement place de stationnement imposé. Dim 2.50x5.00m.

- Haie végétale diversifiée
- ARBRES existants à supprimer :
- ARBRES existants à conserver et entretenir :
- taille à la plantation
- ARBRES A PLANTER :
- Chêne commun ou chêne v. b.
- Erable plane, argenté ou Négundo ;
- Frêne ; Prunus (Cerisier à fleurs) ;
- Arbre de Judée ; Liquidambar ;
- Albizia ; Robinier ; Tilleul ;
- Olivier ; Cornouiller
- Lilas ; Laurier sauce
- ...

Les présents plans sont exclusivement destinés à la phase indiquée. Ces plans sont la propriété intellectuelle du cabinet d'architecte et ne peuvent en aucun cas être diffusés ou utilisés sans son accord préalable.

**MAITRE D'OEUVRE :** ARCHI & CO  
Rouby Kub Lieu dit Rouby 31550 MARLIAC  
Port. 06 82167 72 86  
architecto@orange.fr

**MAITRE D'OUVRAGE :** CEMA PROMOTIONS

**Signature :**

**Signature Maître d'Ouvrage :**

**LOTISSEMENT COULOUME A NAILLOUX**

**PERMIS D'AMENAGER**

**PLAN DES COUPES**

Echelle : 1:500  
Date : 22/11/2023

**PA05**



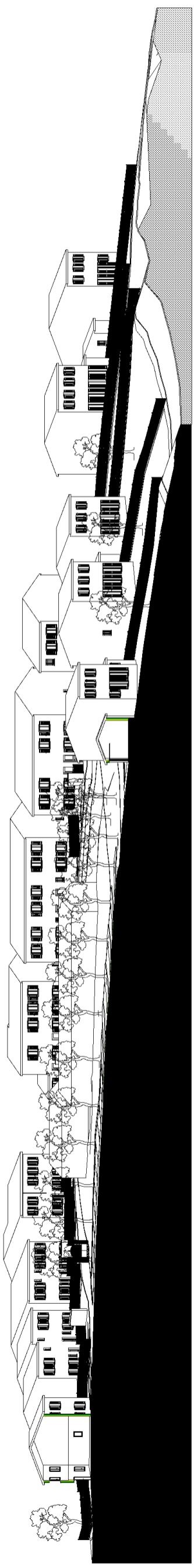

COUPE AA 1/500

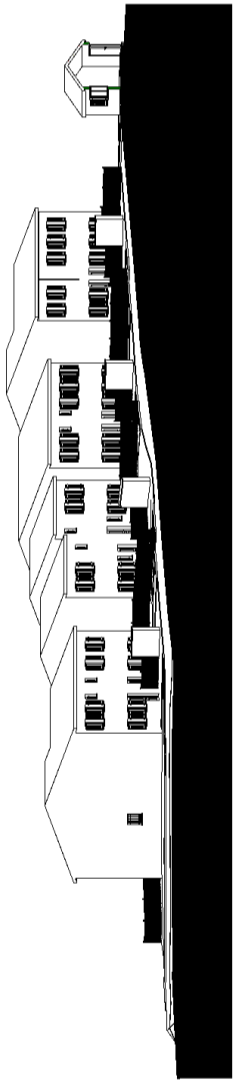

COUPE BB 1/500