

# Bornage et Division parcellaire

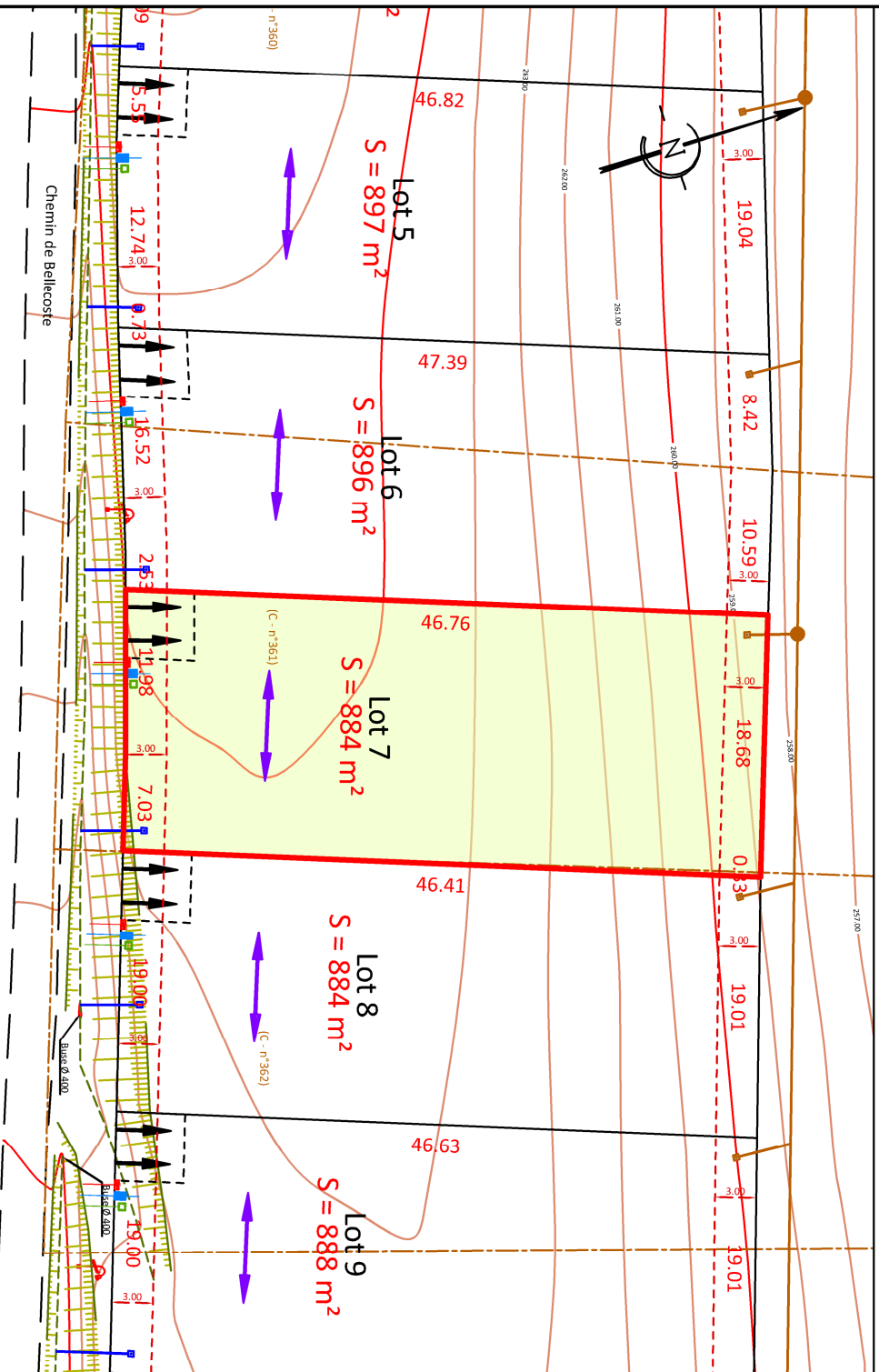

Echelle : 1/500

- Légende :**
- Limite divisoire projetée
  - Application cadastrale
  - BN Borne OGE nouvelle
  - BA Borne OGE existante
  - Fossé
  - Arbres
  - Houppier
  - Réseau Electrique
  - Réseau Telecom
  - Réseau Eau Potable
  - Réseau Eaux Pluviales
  - Réseau Eaux Usées
  - Réseau Gaz
  - Réseau Non Identifié
  - Coffrets/Chambres réseaux Elec, Tel, AEP, EP et EU
  - Position indicative (définitive après travaux raccordement)
  - Borne à incendie (Lot 1) et poste de transformation (Lot 3) à créer
  - Sens de façtage des futures maisons
  - Accès au lot indicatif, définitif après les travaux (c' PA&A-ProgrTravaux)
  - Plage constructible maximale en R+0 e/ou R+1
  - Servitude de passage de réseau EU (impactant le Lot 3)
  - Servitude d'aplomb pour la ligne HTA (survalant les Lot 3 et Lot 4)

## Plan de vente PROVISOIRE

**Lot 7**  
S = 884 m<sup>2</sup>

Section C - Parcelles n° 361p - 362p

Dossier : 11242 11242\_Foncier.dwg

Date : 06/06/2023



SARL YANTRIS  
142 rue Bonnet  
31400 TOULOUSE  
T. 05.61.52.62.55  
M. contact@yantris.fr

## PLAN DE SITUATION

8 Chemin de Bellecoste - Commune de NAILLOUX

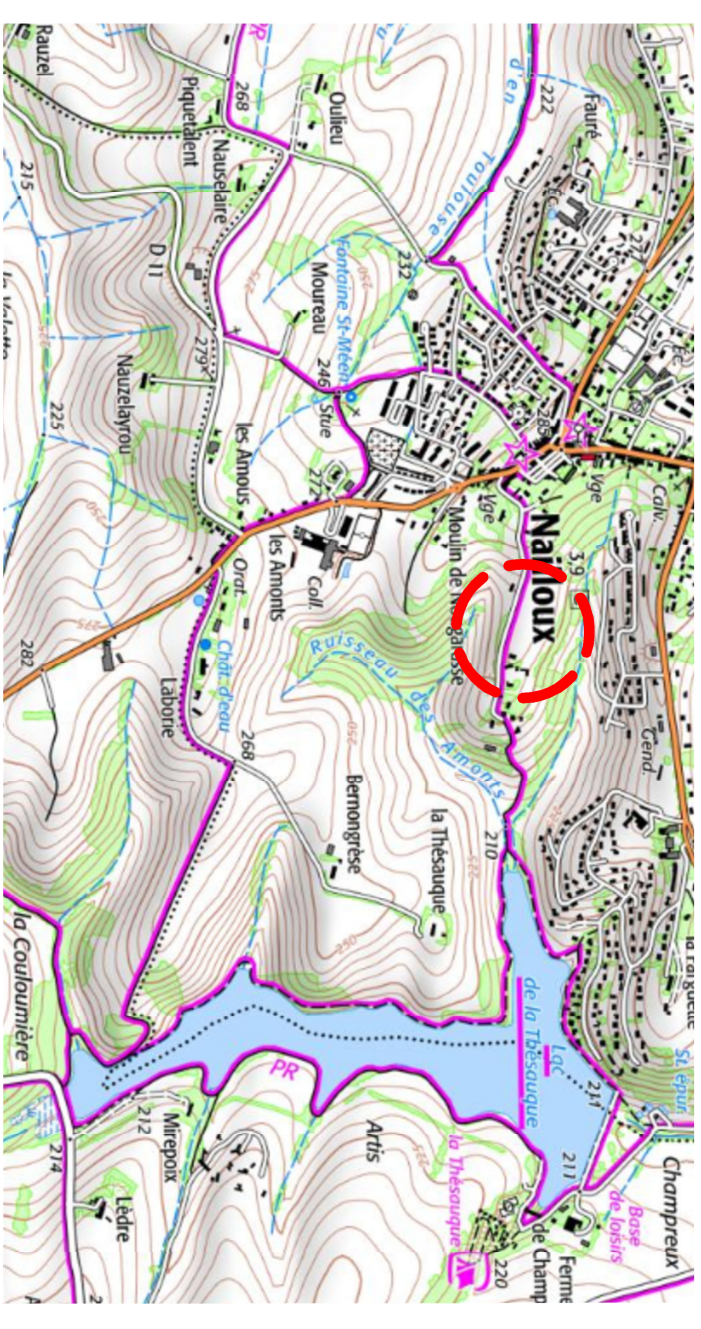

## EXTRAIT DU PLAN CADASTRAL

Section C



Sans échelle