

Bornage et Division parcellaire

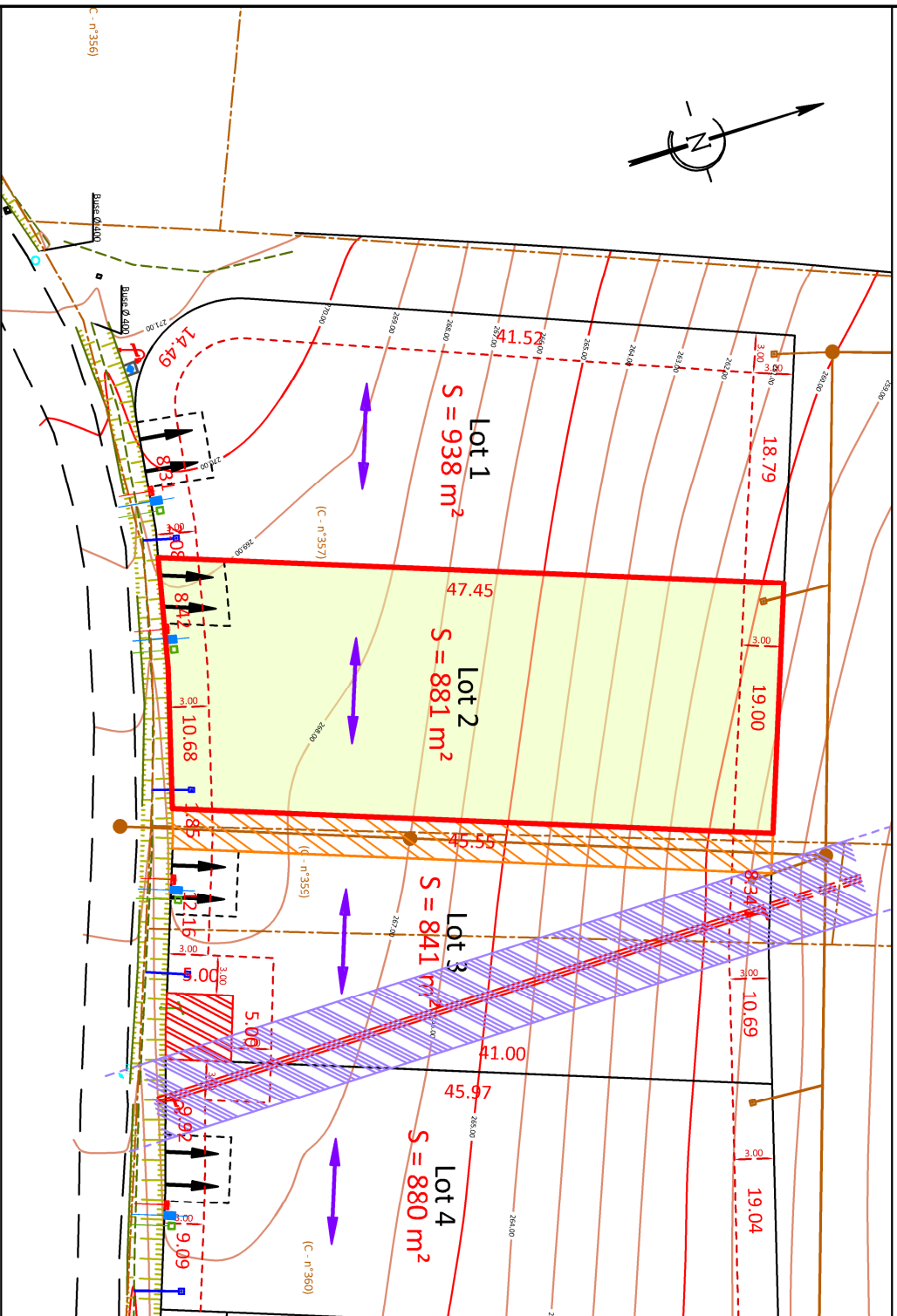

Echelle : 1/500

- Légende :**
- Limite divisoire projetée
 - Application cadastrale
 - BN Borne OGE nouvelle
 - BA Borne OGE existante
 - Fossé
 - Talus
 - Arbres
 - Houppier
 - Réseau Electrique
 - Réseau Telecom
 - Réseau Eau Potable
 - Réseau Eaux Pluviales
 - Réseau Eaux Usées
 - Réseau Gaz
 - Réseau Non Identifié
 - Coffrets/Chambres réseaux Elec, Tel, AEP, EP et EU
 - Position indicative (definitive après travaux raccordement)
 - Borne à incendie (Lot 1) et poste de transformation (Lot 3) à créer
 - Sens de faitage des futures maisons
 - Accès au lot indicatif, définitif après les travaux (c/ P&A-ProgrTravaux)
 - Plage constructible maximale en R+0 e/ou R+1
 - Servitude de passage de réseau EU (impactant le Lot 3)
 - Servitude d'aplomb pour la ligne HTA (survalant les Lot 3 et Lot 4)

Plan de vente PROVISOIRE

Lot 2
S = 881 m²

Section C - Parcelle n° 357p

Dossier : 11242 11242_Foncier.dwg

Date : 06/06/2023

Yantris
GÉOMÈTRES-EXPERTS

SARL YANTRIS
142 rue Bonnet
31400 TOULOUSE
T. 05.61.52.62.55
M. contact@yantris.fr

PLAN DE SITUATION

8 Chemin de Bellecoste - Commune de NAILLOUX

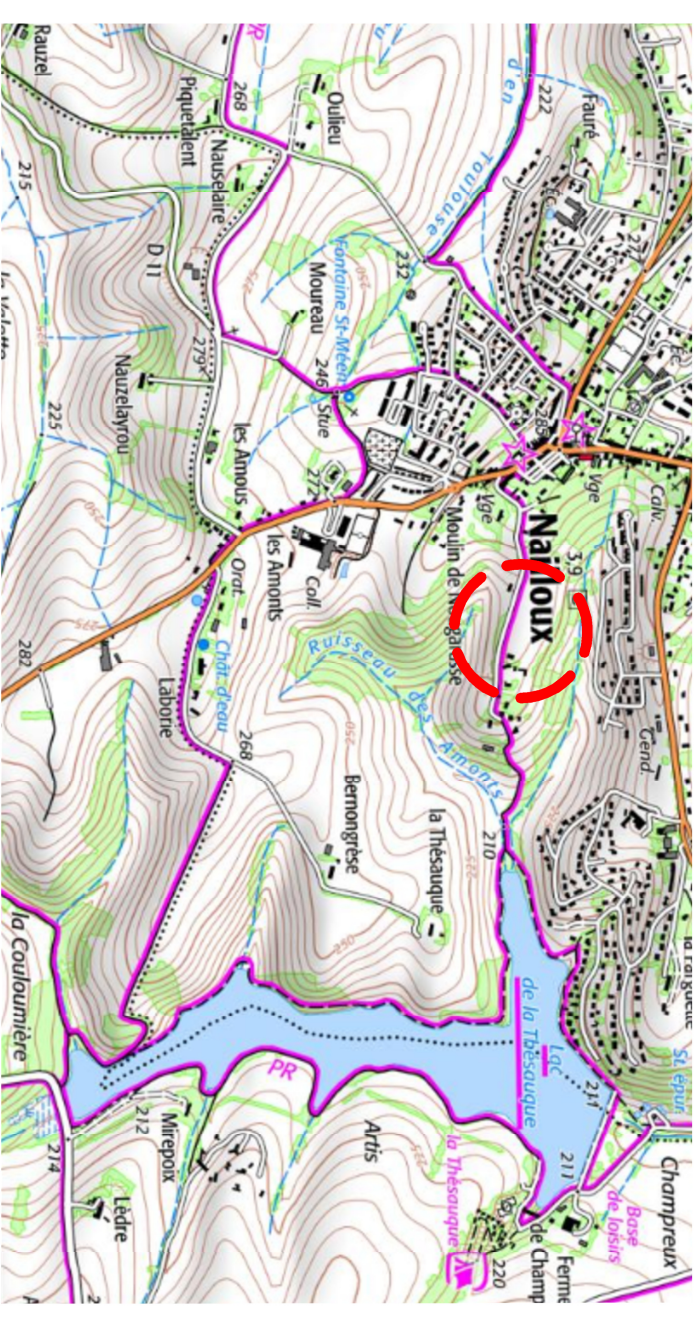

EXTRAIT DU PLAN CADASTRAL

Section C



Sans échelle